



رَسْمِيَّةُ دِيَارِيَّةِ دَعْوَى كُولْهُدْهُفُشِيِّ فِي دَعْوَى كُولْهُدْهُفُشِيِّ

دَعْوَى كُولْهُدْهُفُشِيِّ رَسْمِيَّةُ دِيَارِيَّةِ دَعْوَى كُولْهُدْهُفُشِيِّ فِي دَعْوَى كُولْهُدْهُفُشِيِّ

1. مَسَائِدُ كُولْهُدْهُفُشِيِّ فِي دَعْوَى كُولْهُدْهُفُشِيِّ

- 1.1.1 دَعْوَى كُولْهُدْهُفُشِيِّ فِي دَعْوَى كُولْهُدْهُفُشِيِّ
- 1.1.2 دَعْوَى كُولْهُدْهُفُشِيِّ فِي دَعْوَى كُولْهُدْهُفُشِيِّ
- 1.1.3 دَعْوَى كُولْهُدْهُفُشِيِّ فِي دَعْوَى كُولْهُدْهُفُشِيِّ
- 1.1.4 دَعْوَى كُولْهُدْهُفُشِيِّ فِي دَعْوَى كُولْهُدْهُفُشِيِّ
- 1.1.5 دَعْوَى كُولْهُدْهُفُشِيِّ فِي دَعْوَى كُولْهُدْهُفُشِيِّ Sigma, Samhwa, Caparol
- 1.1.6 دَعْوَى كُولْهُدْهُفُشِيِّ فِي دَعْوَى كُولْهُدْهُفُشِيِّ
- 1.1.7 دَعْوَى كُولْهُدْهُفُشِيِّ فِي دَعْوَى كُولْهُدْهُفُشِيِّ
- 1.1.8 دَعْوَى كُولْهُدْهُفُشِيِّ فِي دَعْوَى كُولْهُدْهُفُشِيِّ

2. دِيَارِيَّةُ كُولْهُدْهُفُشِيِّ فِي دَعْوَى كُولْهُدْهُفُشِيِّ 3

- 2.1.1 دَعْوَى كُولْهُدْهُفُشِيِّ فِي دَعْوَى كُولْهُدْهُفُشِيِّ
- 2.1.2 دَعْوَى كُولْهُدْهُفُشِيِّ فِي دَعْوَى كُولْهُدْهُفُشِيِّ
- 2.1.3 دَعْوَى كُولْهُدْهُفُشِيِّ فِي دَعْوَى كُولْهُدْهُفُشِيِّ
- 2.1.4 دَعْوَى كُولْهُدْهُفُشِيِّ فِي دَعْوَى كُولْهُدْهُفُشِيِّ 03
- 2.1.5 دَعْوَى كُولْهُدْهُفُشِيِّ فِي دَعْوَى كُولْهُدْهُفُشِيِّ 12"X12"



2.2. ފަލުގަތުމުގެ ސިޖިލް ޤަބޫލުކުރުމުގެ ޖަދުވަލު

2.2.1. ފަލުގަތުމުގެ ސިޖިލް ޤަބޫލުކުރުމުގެ ޖަދުވަލު 03 ފަލުގަތުމުގެ ސިޖިލް ޤަބޫލުކުރުމުގެ ޖަދުވަލު

2.2.2. ފަލުގަތުމުގެ ސިޖިލް ޤަބޫލުކުރުމުގެ ޖަދުވަލު 03 ފަލުގަތުމުގެ ސިޖިލް ޤަބޫލުކުރުމުގެ ޖަދުވަލު PVC ފަލުގަތުމުގެ ސިޖިލް ޤަބޫލުކުރުމުގެ ޖަދުވަލު ޤަބޫލުކުރުމުގެ ޖަދުވަލު ޤަބޫލުކުރުމުގެ ޖަދުވަލު ޤަބޫލުކުރުމުގެ ޖަދުވަލު.

2.2.3. ފަލުގަތުމުގެ ސިޖިލް ޤަބޫލުކުރުމުގެ ޖަދުވަލު 03 ފަލުގަތުމުގެ ސިޖިލް ޤަބޫލުކުރުމުގެ ޖަދުވަލު ޤަބޫލުކުރުމުގެ ޖަދުވަލު ޤަބޫލުކުރުމުގެ ޖަދުވަލު ޤަބޫލުކުރުމުގެ ޖަދުވަލު ޤަބޫލުކުރުމުގެ ޖަދުވަލު 1" ޤަބޫލުކުރުމުގެ ޖަދުވަލު ޤަބޫލުކުރުމުގެ ޖަދުވަލު ޤަބޫލުކުރުމުގެ ޖަދުވަލު ޤަބޫލުކުރުމުގެ ޖަދުވަލު ޤަބޫލުކުރުމުގެ ޖަދުވަލު ޤަބޫލުކުރުމުގެ ޖަދުވަލު ޤަބޫލުކުރުމުގެ ޖަދުވަލު.



ފަލުގަތުމުގެ ސިޖިލް ޤަބޫލުކުރުމުގެ ޖަދުވަލު ޤަބޫލުކުރުމުގެ ޖަދުވަލު ޤަބޫލުކުރުމުގެ ޖަދުވަލު ޤަބޫލުކުރުމުގެ ޖަދުވަލު.

(Handwritten signature in blue ink)



2.3. ދިވެހިރާއްޖޭގެ ސަރުކާރުގެ ގެޒެޓް

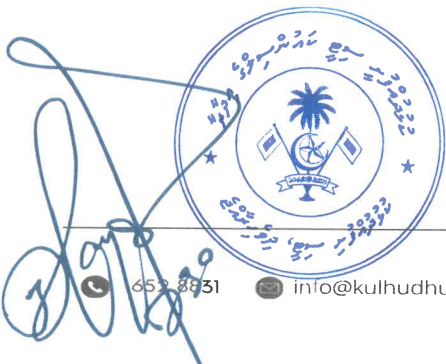
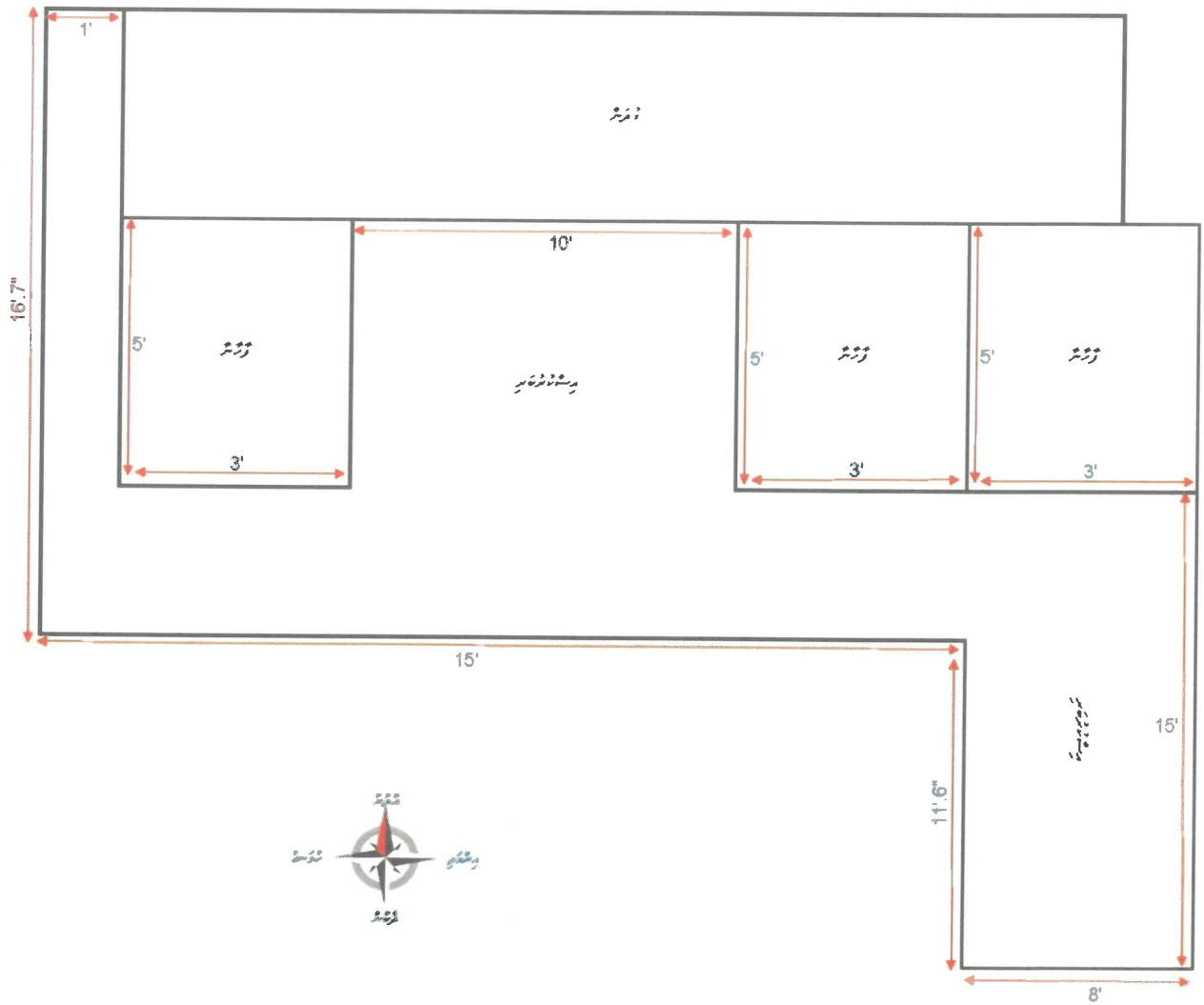

4. جسٹا سائٹ پر عمارت کی تعمیر کی شرائط

- 4.1.1. جسٹا سائٹ پر عمارت کی تعمیر کی شرائط $17'9'' \times 36'3''$ ہوں گی۔
- 4.1.2. جسٹا سائٹ پر عمارت کی تعمیر کی شرائط 3 رکنوں کی سہولت کے ساتھ عمارت کی تعمیر کی جائے گی۔
- 4.1.3. عمارت کی تعمیر کے لیے عمارت کی تعمیر کی شرائط کے ساتھ عمارت کی تعمیر کی جائے گی۔ عمارت کی تعمیر کی شرائط کے ساتھ عمارت کی تعمیر کی جائے گی۔
- 4.1.4. عمارت کی تعمیر کے لیے عمارت کی تعمیر کی شرائط کے ساتھ عمارت کی تعمیر کی جائے گی۔ عمارت کی تعمیر کی شرائط کے ساتھ عمارت کی تعمیر کی جائے گی۔
- 4.1.5. عمارت کی تعمیر کے لیے عمارت کی تعمیر کی شرائط کے ساتھ عمارت کی تعمیر کی جائے گی۔ عمارت کی تعمیر کی شرائط کے ساتھ عمارت کی تعمیر کی جائے گی۔
- 4.1.6. عمارت کی تعمیر کے لیے عمارت کی تعمیر کی شرائط کے ساتھ عمارت کی تعمیر کی جائے گی۔ عمارت کی تعمیر کی شرائط کے ساتھ عمارت کی تعمیر کی جائے گی۔
- 4.1.7. عمارت کی تعمیر کے لیے عمارت کی تعمیر کی شرائط کے ساتھ عمارت کی تعمیر کی جائے گی۔ عمارت کی تعمیر کی شرائط کے ساتھ عمارت کی تعمیر کی جائے گی۔
- 4.1.8. عمارت کی تعمیر کے لیے عمارت کی تعمیر کی شرائط کے ساتھ عمارت کی تعمیر کی جائے گی۔ عمارت کی تعمیر کی شرائط کے ساتھ عمارت کی تعمیر کی جائے گی۔
- 4.1.9. عمارت کی تعمیر کے لیے عمارت کی تعمیر کی شرائط کے ساتھ عمارت کی تعمیر کی جائے گی۔ عمارت کی تعمیر کی شرائط کے ساتھ عمارت کی تعمیر کی جائے گی۔
- 4.1.10. عمارت کی تعمیر کے لیے عمارت کی تعمیر کی شرائط کے ساتھ عمارت کی تعمیر کی جائے گی۔ عمارت کی تعمیر کی شرائط کے ساتھ عمارت کی تعمیر کی جائے گی۔
- 4.1.11. عمارت کی تعمیر کے لیے عمارت کی تعمیر کی شرائط کے ساتھ عمارت کی تعمیر کی جائے گی۔ عمارت کی تعمیر کی شرائط کے ساتھ عمارت کی تعمیر کی جائے گی۔
- 4.1.12. عمارت کی تعمیر کے لیے عمارت کی تعمیر کی شرائط کے ساتھ عمارت کی تعمیر کی جائے گی۔ عمارت کی تعمیر کی شرائط کے ساتھ عمارت کی تعمیر کی جائے گی۔
- 4.1.13. عمارت کی تعمیر کے لیے عمارت کی تعمیر کی شرائط کے ساتھ عمارت کی تعمیر کی جائے گی۔ عمارت کی تعمیر کی شرائط کے ساتھ عمارت کی تعمیر کی جائے گی۔
- 4.1.14. عمارت کی تعمیر کے لیے عمارت کی تعمیر کی شرائط کے ساتھ عمارت کی تعمیر کی جائے گی۔ عمارت کی تعمیر کی شرائط کے ساتھ عمارت کی تعمیر کی جائے گی۔
- 4.1.15. عمارت کی تعمیر کے لیے عمارت کی تعمیر کی شرائط کے ساتھ عمارت کی تعمیر کی جائے گی۔ عمارت کی تعمیر کی شرائط کے ساتھ عمارت کی تعمیر کی جائے گی۔

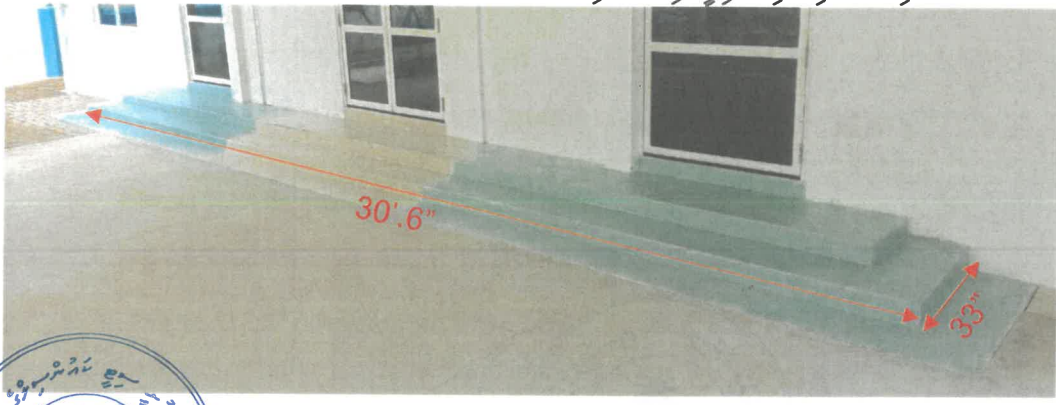

Handwritten signature in blue ink and a circular official stamp of the Council of the City of Kufra, Khartoum State, Sudan. The stamp contains the text 'مجلس بلدية كفرة' and 'ولاية الخرطوم'.

4.1.20. ڪوئلي ۽ گچ ۾ رڳو 1:2:3 ۾ ٿيڻ گهرجي.

4.1.21. ڪوئلي ۽ گچ ۾ رڳو 1:2:3 ۾ ٿيڻ گهرجي (ڪوئلي ۽ گچ ۾ رڳو 1/2" ۾ رڳو ٿيڻ گهرجي).

ڪوئلي ۽ گچ ۾ رڳو 1:2:3 ۾ ٿيڻ گهرجي

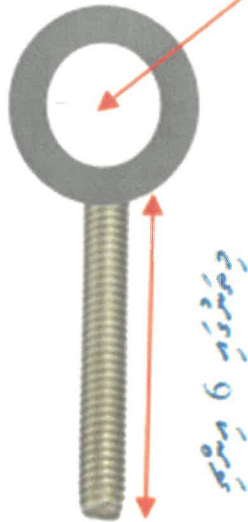

ٿيڻ گهرجي ڪوئلي ۽ گچ ۾ رڳو 1:2:3 ۾ ٿيڻ گهرجي.

4.1.22. ڪوئلي ۽ گچ ۾ رڳو 1:2:3 ۾ ٿيڻ گهرجي. ڪوئلي ۽ گچ ۾ رڳو 1:2:3 ۾ ٿيڻ گهرجي.

ڪوئلي ۽ گچ ۾ رڳو 1:2:3 ۾ ٿيڻ گهرجي. ڪوئلي ۽ گچ ۾ رڳو 1:2:3 ۾ ٿيڻ گهرجي.

4.1.23. ڪوئلي ۽ گچ ۾ رڳو 1:2:3 ۾ ٿيڻ گهرجي. ڪوئلي ۽ گچ ۾ رڳو 1:2:3 ۾ ٿيڻ گهرجي.

ڪوئلي ۽ گچ ۾ رڳو 1:2:3 ۾ ٿيڻ گهرجي. ڪوئلي ۽ گچ ۾ رڳو 1:2:3 ۾ ٿيڻ گهرجي.

4.1.24. ڪوئلي ۽ گچ ۾ رڳو 1:2:3 ۾ ٿيڻ گهرجي. ڪوئلي ۽ گچ ۾ رڳو 1:2:3 ۾ ٿيڻ گهرجي.

ڪوئلي ۽ گچ ۾ رڳو 1:2:3 ۾ ٿيڻ گهرجي. ڪوئلي ۽ گچ ۾ رڳو 1:2:3 ۾ ٿيڻ گهرجي.

ڪوئلي ۽ گچ ۾ رڳو 1:2:3 ۾ ٿيڻ گهرجي. ڪوئلي ۽ گچ ۾ رڳو 1:2:3 ۾ ٿيڻ گهرجي.

4.1.25. ڪوئلي ۽ گچ ۾ رڳو 1:2:3 ۾ ٿيڻ گهرجي. ڪوئلي ۽ گچ ۾ رڳو 1:2:3 ۾ ٿيڻ گهرجي.

ڪوئلي ۽ گچ ۾ رڳو 1:2:3 ۾ ٿيڻ گهرجي. ڪوئلي ۽ گچ ۾ رڳو 1:2:3 ۾ ٿيڻ گهرجي.

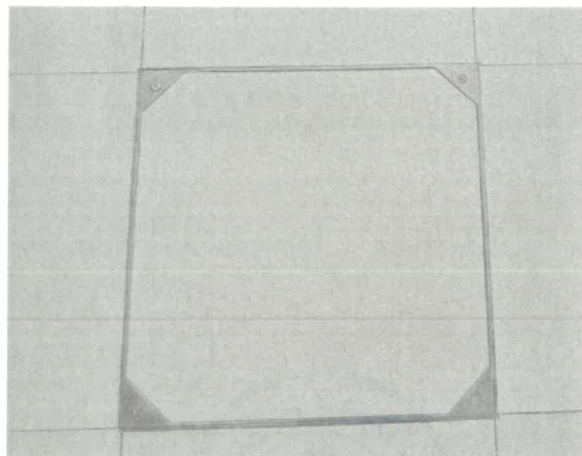

ڪوئلي ۽ گچ ۾ رڳو 1:2:3 ۾ ٿيڻ گهرجي

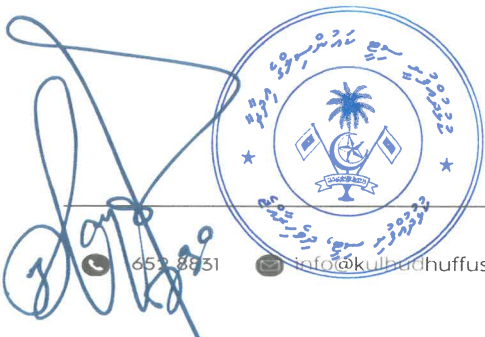

5. دېسې لاسونې څانګونې ته لاس رسېدل.



5.1.1 د څانګې لاسونې ته لاس رسېدل.

5.1.2 د څانګې لاسونې ته لاس رسېدل.

5.1.3 د څانګې لاسونې ته لاس رسېدل.

5.1.4 د څانګې لاسونې ته لاس رسېدل.

5.1.5 د څانګې لاسونې ته لاس رسېدل.

5.1.6 د څانګې لاسونې ته لاس رسېدل.

5.1.7 د څانګې لاسونې ته لاس رسېدل.



5.1.8. ڊسٽرڪٽو سٽرڪچرل ڊيگريڊيشن ۽ سٽرڪچرل ڊيگريڊيشن ۽ سٽرڪچرل ڊيگريڊيشن ۽ سٽرڪچرل ڊيگريڊيشن.

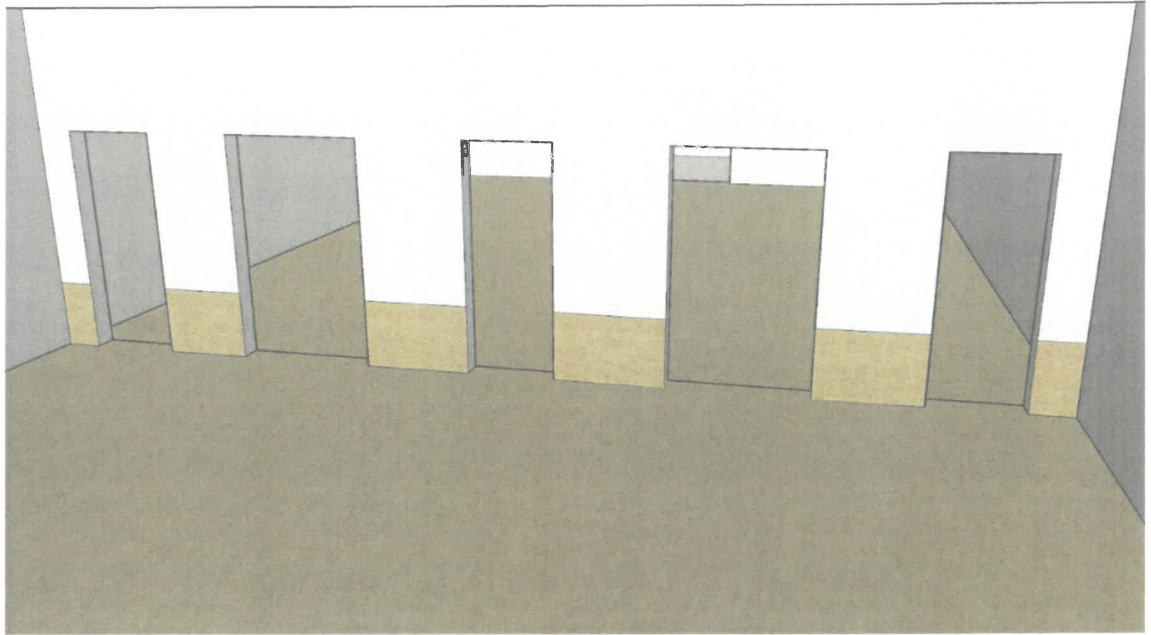

6. ڊزائينر ۽ ڪانسٽرڪٽر ڊيگريڊيشن ۽ سٽرڪچرل ڊيگريڊيشن.

6.1.1. ڊزائينر ڊزائينر ۽ سٽرڪچرل ڊيگريڊيشن.

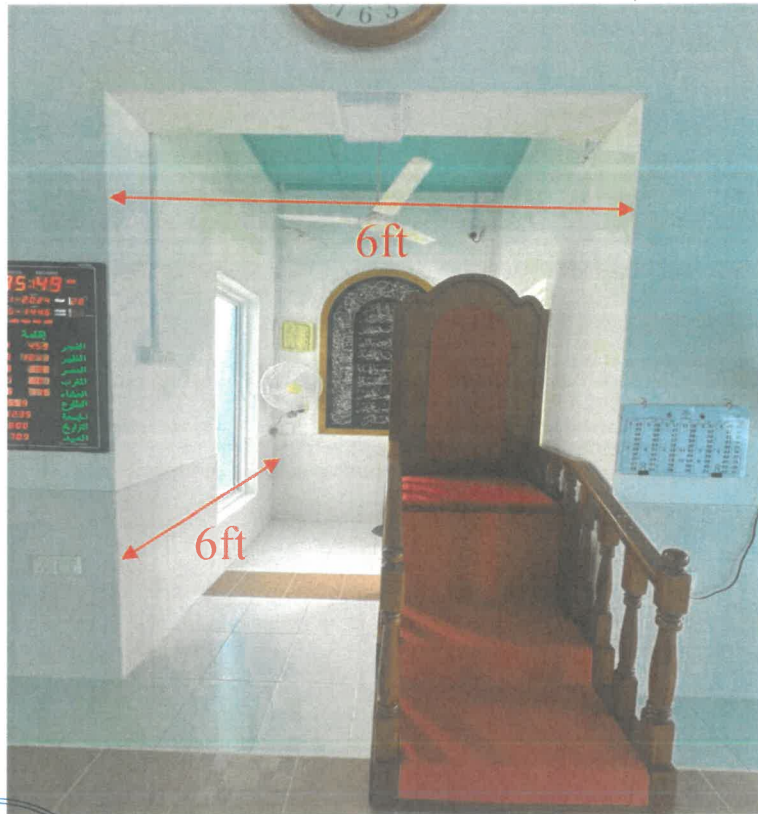

6.1.2. ڊرئنگنگ ۽ آڊيومنگ وڪيٽس اڻڄاتل ٽرئسٽي ميمبرن لاءِ 3ft وٽ ٽائيم پيسٽنگ ٿيڻ ڇڏي ڏيڻا 2ft اڻڄاتل ٽائيم پيسٽنگ وڃڻ ڇڏي ڏيڻا ڪرڻا.

6.1.3. ڊرئنگنگ ۽ ٽائيم پيسٽنگ وڪيٽس اڻڄاتل ٽائيم پيسٽنگ 12ft وٽ ڊرئنگنگ ڪرڻ ڇڏي ڏيڻا 8ft ٽائيم پيسٽنگ ڪرڻ ڇڏي ڏيڻا.

6.1.4. ڊرئنگنگ ۽ ٽائيم پيسٽنگ وڪيٽس اڻڄاتل ٽائيم پيسٽنگ 8ft وٽ ڊرئنگنگ ڪرڻ ڇڏي ڏيڻا 8ft ٽائيم پيسٽنگ ڪرڻ ڇڏي ڏيڻا.

6.2. ٽائيم پيسٽنگ وڪيٽس

6.2.1. ڊرئنگنگ وڪيٽس لاءِ 8"x6" ۽ 10"x6" سائيز جي پيسٽنگ ڪرڻو 2 ۽ 10mm وڪيٽس لاءِ ڊرئنگنگ ڪرڻو 10" اڻڄاتل ٽائيم پيسٽنگ ڪرڻو ڪرڻو.

6.2.2. ڊرئنگنگ وڪيٽس لاءِ 8"x6" ۽ 10"x6" سائيز جي پيسٽنگ ڪرڻو 2 ۽ 10mm وڪيٽس لاءِ ڊرئنگنگ ڪرڻو 10" اڻڄاتل ٽائيم پيسٽنگ ڪرڻو ڪرڻو.

6.2.3. ڊرئنگنگ وڪيٽس لاءِ 8"x6" سائيز جي پيسٽنگ ڪرڻو 2 ۽ 10mm وڪيٽس لاءِ ڊرئنگنگ ڪرڻو 10" اڻڄاتل ٽائيم پيسٽنگ ڪرڻو ڪرڻو.

6.2.4. ڊرئنگنگ وڪيٽس لاءِ 2 ۽ 2 وڪيٽس ڊرئنگنگ ڪرڻو 2 ۽ 2 وڪيٽس ڊرئنگنگ ڪرڻو.

6.2.5. ڊرئنگنگ وڪيٽس لاءِ 1:2:3 ٽائيم پيسٽنگ ڪرڻو.



6.3. تصميم

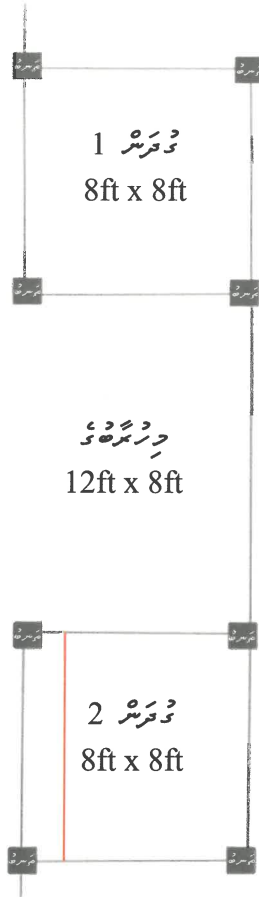

6.4. تصميم سقوف

- 6.4.1. جداري سقوف برؤوسها سقوفية وسقفية ممتدة إلى ارتفاع 4' وسقفية ممتدة.
- 6.4.2. ممتدة فوق أرضية كسوفها إلى سقوفية ممتدة إلى ارتفاع 1:4.

6.5. كسوف

- 6.5.1. درجتي ممتدة ممتدة إلى ارتفاع 2' وسقفية ممتدة.
- 6.5.2. ممتدة إلى كسوف ممتدة إلى ارتفاع 2' وسقفية ممتدة.
- 6.5.3. ممتدة إلى كسوف ممتدة إلى ارتفاع 1:4 وسقفية ممتدة.
- 6.5.4. ممتدة إلى كسوف ممتدة إلى ارتفاع 1:4 وسقفية ممتدة.

6.6. تصميم

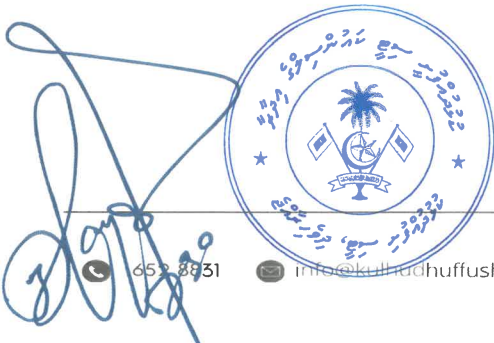

6.7. ގަޔަނާތަކާއި ގެޔަނާތަކުގެ ފަންވަތް

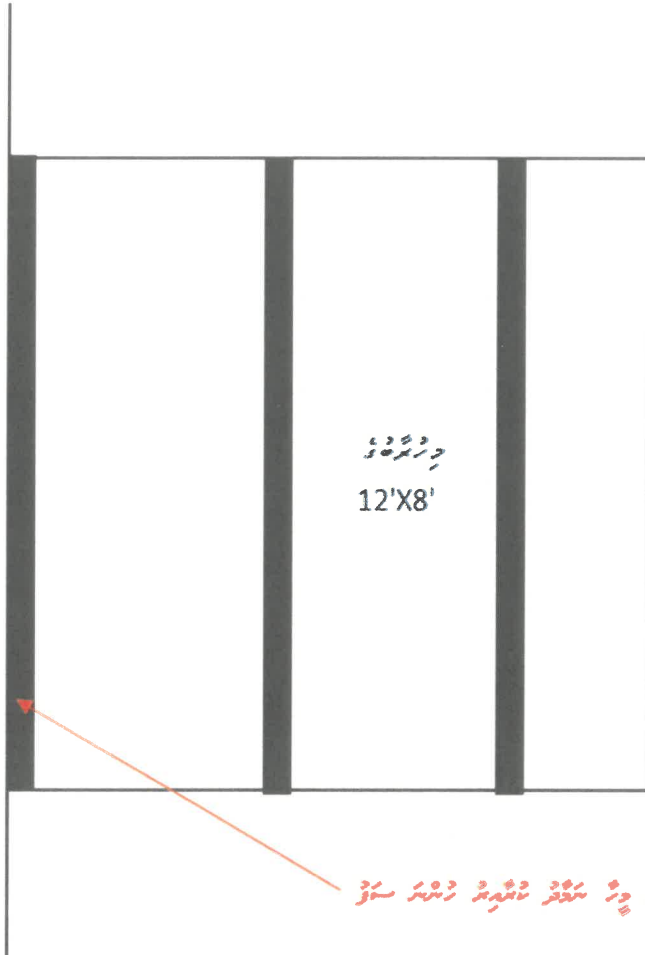

6.7.1 ގަޔަނާތަކާއި ގެޔަނާތަކުގެ ފަންވަތް ބަލާލާށެވެ.

6.7.2 ގަޔަނާތަކާއި ގެޔަނާތަކުގެ ފަންވަތް ބަލާލާށެވެ. 6" ގެ ފަންވަތް ބަލާލާށެވެ. 2'x2' ގެ ފަންވަތް ބަލާލާށެވެ.

ރާއްޖޭގެ ގަޔަނާތަކުގެ ފަންވަތް ބަލާލާށެވެ. 2'x2' ގެ ފަންވަތް ބަލާލާށެވެ.

6.7.3 ގަޔަނާތަކާއި ގެޔަނާތަކުގެ ފަންވަތް ބަލާލާށެވެ. 2'x2' ގެ ފަންވަތް ބަލާލާށެވެ.

6.7.4 ގަޔަނާތަކާއި ގެޔަނާތަކުގެ ފަންވަތް ބަލާލާށެވެ. 1'x1' ގެ ފަންވަތް ބަލާލާށެވެ.

ރާއްޖޭގެ ގަޔަނާތަކުގެ ފަންވަތް ބަލާލާށެވެ. 3' ގެ ފަންވަތް ބަލާލާށެވެ.

6.7.5 ގަޔަނާތަކާއި ގެޔަނާތަކުގެ ފަންވަތް ބަލާލާށެވެ.

6.7.6 ގަޔަނާތަކާއި ގެޔަނާތަކުގެ ފަންވަތް ބަލާލާށެވެ.

6.7.7 ގަޔަނާތަކާއި ގެޔަނާތަކުގެ ފަންވަތް ބަލާލާށެވެ. 1.5mm ގެ ފަންވަތް ބަލާލާށެވެ.

ސަލާމަތްކުރާށެވެ.



6.9. රත්නම්පුර නගර සභාවේ තැනීම්

6.9.1. ජනපතිගේ දැරීමේදී රත්නම්පුර නගර සභාවේ පවතින පොදු සේවයක් සපුරා දීමට සිදු වන පොදු සේවයක් සපුරා දීම.

6.9.2. වරින් වර තැනීම් සඳහා වන 2" රත්තනි 3" රත්තනි පාරවලට සම්පූර්ණ.

6.9.3. ජනපතිගේ වරින් වර රත්නම්පුර නගර සභාවේ පවතින පොදු සේවයක් සපුරා දීමට සිදු වන පොදු සේවයක් සපුරා දීම.

6.9.4. වරින් වර තැනීම් සඳහා වන 2" රත්තනි 36mm රත්තනි පාරවලට සම්පූර්ණ.

6.9.5. ජනපතිගේ වරින් වර තැනීම් සඳහා වන 2'x2' දී උසින් පොදු සේවයක් සපුරා දීම.

6.9.6. ජනපතිගේ වරින් වර තැනීම් සඳහා වන PVC පොදු සේවයක් සපුරා දීම.



6.10.4. 4-SO 4 ޖަދުވަލުގެ ތެރޭގައި ބަޔާންކުރި ޖަދުވަލުގެ ސަބަބުން 6" ގެ ދަށުން ފަނޑުކުރަންޖެހެނީ.

އަދި ޖަދުވަލުގެ ތެރޭގައި ބަޔާންކުރި ޖަދުވަލުގެ ސަބަބުން 4' ގެ ދަށުން ފަނޑުކުރަންޖެހެނީ.

6.10.5. 2-SW 2 ޖަދުވަލުގެ ތެރޭގައި ބަޔާންކުރި ޖަދުވަލުގެ ސަބަބުން 02 ޖަދުވަލުގެ ތެރޭގައި

ފަނޑުކުރަންޖެހެނީ.

6.10.6. 6-SO 6 ޖަދުވަލުގެ ތެރޭގައި ބަޔާންކުރި ޖަދުވަލުގެ ސަބަބުން 7-SO 7 ޖަދުވަލުގެ ތެރޭގައި ބަޔާންކުރި ޖަދުވަލުގެ

ސަބަބުން 02 ޖަދުވަލުގެ ތެރޭގައި ބަޔާންކުރި ޖަދުވަލުގެ ސަބަބުން 15Amp 1 ޖަދުވަލުގެ ތެރޭގައި

ބަޔާންކުރަންޖެހެނީ.

6.10.7. 1-WA 1 ޖަދުވަލުގެ ތެރޭގައި ބަޔާންކުރި ޖަދުވަލުގެ ސަބަބުން ޖަދުވަލުގެ ތެރޭގައި ބަޔާންކުރި ޖަދުވަލުގެ

ޖަދުވަލު.

6.10.8. 3-SW 3 ޖަދުވަލުގެ ތެރޭގައި ބަޔާންކުރި ޖަދުވަލުގެ ސަބަބުން 4-SW 4 ޖަދުވަލުގެ ތެރޭގައި ބަޔާންކުރި ޖަދުވަލުގެ

ސަބަބުން 02 ޖަދުވަލުގެ ތެރޭގައި ބަޔާންކުރަންޖެހެނީ.

6.10.9. 1 ޖަދުވަލުގެ ތެރޭގައި ބަޔާންކުރި ޖަދުވަލުގެ ސަބަބުން ޖަދުވަލުގެ ތެރޭގައި ބަޔާންކުރަންޖެހެނީ.

6.10.10. ޖަދުވަލުގެ ތެރޭގައި ބަޔާންކުރި ޖަދުވަލުގެ ސަބަބުން ޖަދުވަލުގެ ތެރޭގައި ބަޔާންކުރި ޖަދުވަލުގެ ސަބަބުން ޖަދުވަލުގެ

6.10.11. ޖަދުވަލުގެ ތެރޭގައި ބަޔާންކުރި ޖަދުވަލުގެ ސަބަބުން ޖަދުވަލުގެ ތެރޭގައި ބަޔާންކުރި ޖަދުވަލުގެ ސަބަބުން ޖަދުވަލުގެ

6.10.12. ޖަދުވަލުގެ ތެރޭގައި ބަޔާންކުރި ޖަދުވަލުގެ ސަބަބުން ޖަދުވަލުގެ ތެރޭގައި ބަޔާންކުރި ޖަދުވަލުގެ ސަބަބުން ޖަދުވަލުގެ

6.10.13. 1-PA 1 ޖަދުވަލުގެ ތެރޭގައި ބަޔާންކުރި ޖަދުވަލުގެ ސަބަބުން 2-PA 2 ޖަދުވަލުގެ ތެރޭގައި ބަޔާންކުރި ޖަދުވަލުގެ

ސަބަބުން ޖަދުވަލުގެ ތެރޭގައި ބަޔާންކުރަންޖެހެނީ.

6.10.14. 1-SPL 1 ޖަދުވަލުގެ ތެރޭގައި ބަޔާންކުރި ޖަދުވަލުގެ ސަބަބުން 4-SPL 4 ޖަދުވަލުގެ ތެރޭގައި ބަޔާންކުރި ޖަދުވަލުގެ

ސަބަބުން ޖަދުވަލުގެ ތެރޭގައި ބަޔާންކުރަންޖެހެނީ.

6.10.15. 2-SO 2 ޖަދުވަލުގެ ތެރޭގައި ބަޔާންކުރި ޖަދުވަލުގެ ސަބަބުން 2' ގެ ދަށުން ފަނޑުކުރަންޖެހެނީ 20mm

ގެ ދަށުން ފަނޑުކުރަންޖެހެނީ. 03 ޖަދުވަލުގެ ތެރޭގައި ބަޔާންކުރި ޖަދުވަލުގެ ސަބަބުން 03 ޖަދުވަލުގެ ތެރޭގައި ބަޔާންކުރި ޖަދުވަލުގެ

ސަބަބުން 6" ގެ ދަށުން ފަނޑުކުރަންޖެހެނީ.

6.11 ޖަދުވަލުގެ ތެރޭގައި ބަޔާންކުރި ޖަދުވަލުގެ ސަބަބުން ޖަދުވަލުގެ ތެރޭގައި ބަޔާންކުރަންޖެހެނީ

6.11.1. 5-10 ޖަދުވަލުގެ ތެރޭގައި ބަޔާންކުރި ޖަދުވަލުގެ ސަބަބުން 1-Door 1 ޖަދުވަލުގެ ތެރޭގައި ބަޔާންކުރި ޖަދުވަލުގެ

ސަބަބުން ޖަދުވަލުގެ ތެރޭގައި ބަޔާންކުރަންޖެހެނީ.



- 6.11.2. ڊڪوريٽو ٽائمرز ڊاٽ (5-10 ڊاٽ ٽائمرز ڊاٽ) مٿي پيش ڪيل ٽائمرز ڊاٽ ۽ ٽائمرز ڊاٽ ٿي سگهن ٿا.
- 6.11.3. ڊڪوريٽو ٽائمرز ڊاٽ 3 ڊڪوريٽو ٽائمرز ڊاٽ.
- 6.11.4. ڊڪوريٽو ٽائمرز ڊاٽ 12mm ڊڪوريٽو ٽائمرز ڊاٽ ٿي سگهن ٿا.
- 6.11.5. ڊڪوريٽو ٽائمرز ڊاٽ (5-10 ڊاٽ ٽائمرز ڊاٽ) 3-Door ڊڪوريٽو ٽائمرز ڊاٽ ڊڪوريٽو ٽائمرز ڊاٽ ٿي سگهن ٿا.
- 6.11.6. ڊڪوريٽو ٽائمرز ڊاٽ (5-10 ڊاٽ ٽائمرز ڊاٽ) 4-Door ڊڪوريٽو ٽائمرز ڊاٽ ڊڪوريٽو ٽائمرز ڊاٽ ٿي سگهن ٿا.
- 6.11.7. 3-Door ڊڪوريٽو ٽائمرز ڊاٽ 4-Door ڊڪوريٽو ٽائمرز ڊاٽ ٿي سگهن ٿا.
- 6.11.8. 1-Door ڊڪوريٽو ٽائمرز ڊاٽ 2-Door ڊڪوريٽو ٽائمرز ڊاٽ ٽائمرز ڊاٽ ٽائمرز ڊاٽ ٽائمرز ڊاٽ 1" ڊڪوريٽو ٽائمرز ڊاٽ ٽائمرز ڊاٽ ٿي سگهن ٿا.
- 6.11.9. ڊڪوريٽو ٽائمرز ڊاٽ 03 ڊڪوريٽو ٽائمرز ڊاٽ ٽائمرز ڊاٽ ٽائمرز ڊاٽ ٿي سگهن ٿا.
- 6.11.10. ڊڪوريٽو ٽائمرز ڊاٽ 6' ڊڪوريٽو ٽائمرز ڊاٽ ٽائمرز ڊاٽ ٽائمرز ڊاٽ ٽائمرز ڊاٽ 3' ڊڪوريٽو ٽائمرز ڊاٽ ٽائمرز ڊاٽ ٿي سگهن ٿا.
- 6.11.11. ڊڪوريٽو ٽائمرز ڊاٽ ڊڪوريٽو ٽائمرز ڊاٽ ٽائمرز ڊاٽ ٽائمرز ڊاٽ 1'X1' ڊڪوريٽو ٽائمرز ڊاٽ ٽائمرز ڊاٽ ٿي سگهن ٿا.



10.2. ޖަދުވަލު 10.2

10.2.1. ޖަދުވަލު 10.2.1 ގައި ބަޔާންކޮށްފައިވާ ޖަދުވަލު ޖަދުވަލު ގޮތުގައި ބަޔާންކޮށްފައިވާ ޖަދުވަލު.

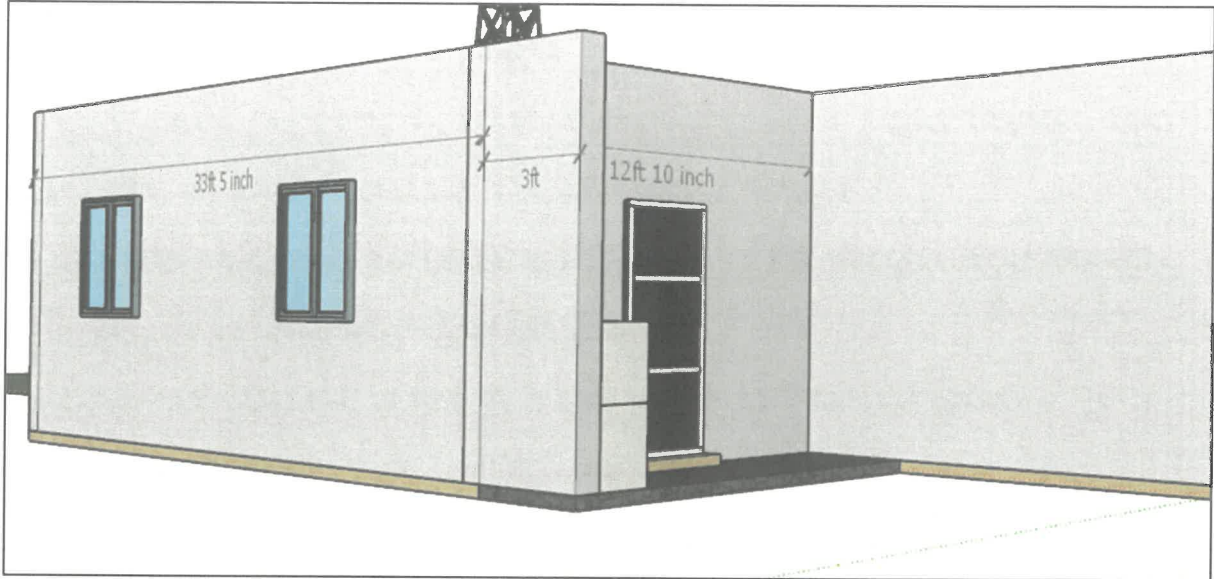

10.2.2. ޖަދުވަލު 10.2.2 ގައި ބަޔާންކޮށްފައިވާ ޖަދުވަލު ޖަދުވަލު ގޮތުގައި ބަޔާންކޮށްފައިވާ ޖަދުވަލު.

10.2.3. ޖަދުވަލު 10.2.3 ގައި ބަޔާންކޮށްފައިވާ ޖަދުވަލު ޖަދުވަލު ގޮތުގައި ބަޔާންކޮށްފައިވާ ޖަދުވަލު.

ޖަދުވަލު 10.2.3 ގައި ބަޔާންކޮށްފައިވާ ޖަދުވަލު ޖަދުވަލު ގޮތުގައި ބަޔާންކޮށްފައިވާ ޖަދުވަލު.

10.2.4. ޖަދުވަލު 10.2.4 ގައި ބަޔާންކޮށްފައިވާ ޖަދުވަލު ޖަދުވަލު ގޮތުގައި ބަޔާންކޮށްފައިވާ ޖަދުވަލު.

10.3. ޖަދުވަލު 10.3

10.3.1. ޖަދުވަލު 10.3.1 ގައި ބަޔާންކޮށްފައިވާ ޖަދުވަލު ޖަދުވަލު ގޮތުގައި ބަޔާންކޮށްފައިވާ ޖަދުވަލު.

10.3.2. ޖަދުވަލު 10.3.2 ގައި ބަޔާންކޮށްފައިވާ ޖަދުވަލު ޖަދުވަލު ގޮތުގައި ބަޔާންކޮށްފައިވާ ޖަދުވަލު.

ޖަދުވަލު 10.3.2 ގައި ބަޔާންކޮށްފައިވާ ޖަދުވަލު ޖަދުވަލު ގޮތުގައި ބަޔާންކޮށްފައިވާ ޖަދުވަލު.

ޖަދުވަލު 10.3.2 ގައި ބަޔާންކޮށްފައިވާ ޖަދުވަލު ޖަދުވަލު ގޮތުގައި ބަޔާންކޮށްފައިވާ ޖަދުވަލު.

10.3.3. ޖަދުވަލު 10.3.3 ގައި ބަޔާންކޮށްފައިވާ ޖަދުވަލު ޖަދުވަލު ގޮތުގައި ބަޔާންކޮށްފައިވާ ޖަދުވަލު.

ޖަދުވަލު 10.3.3 ގައި ބަޔާންކޮށްފައިވާ ޖަދުވަލު ޖަދުވަލު ގޮތުގައި ބަޔާންކޮށްފައިވާ ޖަދުވަލު.

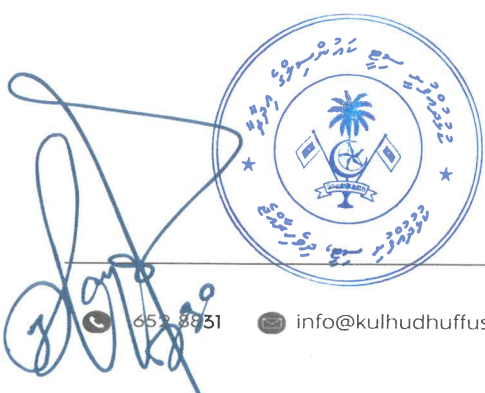

10-6-18. අර්ධ සූඛ්‍ය ආවරණ ආවරණ ආවරණ ආවරණ ආවරණ ABB, SIEMENS, HAGER ආදිය භාවිතයට ගන්න.

10.7. ආවරණ ආවරණ ආවරණ

10-7-1. ආවරණ ආවරණ ආවරණ 1-Door ආවරණ ආවරණ ආවරණ ආවරණ ආවරණ.

10-7-2. ආවරණ ආවරණ ආවරණ 1" ආවරණ ආවරණ ආවරණ ආවරණ ආවරණ ආවරණ.

10-7-3. ආවරණ ආවරණ ආවරණ 03 ආවරණ ආවරණ ආවරණ ආවරණ.

10-7-4. ආවරණ ආවරණ ආවරණ 6' ආවරණ ආවරණ ආවරණ ආවරණ 3' ආවරණ ආවරණ.

ආවරණ ආවරණ ආවරණ 1' ආවරණ ආවරණ ආවරණ.

10-7-5. ආවරණ ආවරණ ආවරණ 1'X1' ආවරණ ආවරණ.

10-7-6. ආවරණ ආවරණ ආවරණ ආවරණ ආවරණ ආවරණ ආවරණ ආවරණ.

ආවරණ ආවරණ ආවරණ.

10-7-7. ආවරණ ආවරණ ආවරණ 1981.2mm X 1219.2mm ආවරණ ආවරණ ආවරණ ආවරණ.

ආවරණ ආවරණ ආවරණ.

10-7-8. ආවරණ ආවරණ ආවරණ 10-6-1 ආවරණ ආවරණ ආවරණ 1-WN ආවරණ 2-WN ආවරණ ආවරණ.

ආවරණ ආවරණ ආවරණ.

10-7-9. ආවරණ ආවරණ ආවරණ 1219.2mm X 1828.8mm ආවරණ ආවරණ ආවරණ ආවරණ.

ආවරණ ආවරණ ආවරණ.

10-7-10. ආවරණ ආවරණ ආවරණ ආවරණ ආවරණ ආවරණ ආවරණ.

11.1. 11.1.1. 11.1.2. 11.1.3. 11.1.4. 11.1.5. 11.1.6. 11.1.7. 11.1.8. 11.1.9. 11.1.10. 11.1.11.

- 11.1.1. 11.1.2. 11.1.3. 11.1.4. 11.1.5. 11.1.6. 11.1.7. 11.1.8. 11.1.9. 11.1.10. 11.1.11.



11.1.11. 11.1.12.

[Handwritten signature]



12. ڊزائينر ۽ ٽيڪنيڪل ڊرائنگون تيار ڪري ڇڏيو.

12.1.1. ڪوٺڙي ۽ سويرس ميجيڪريو ٽائمرز ۽ ٽيڪنيڪل ڊرائنگون تيار ڪري ڇڏيو.

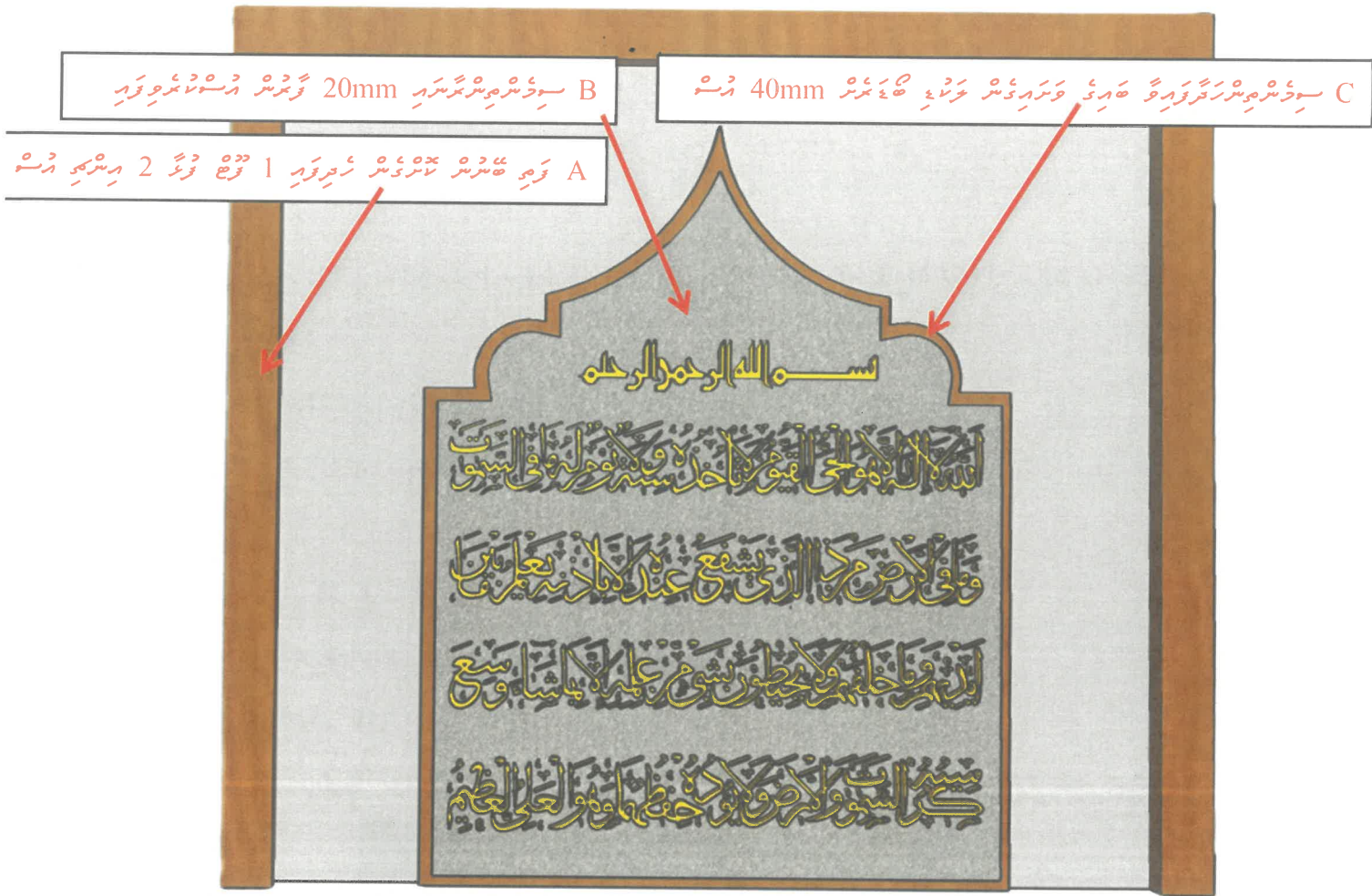

12.1.2. ڪوٺڙي ۽ ٽيڪنيڪل ڊرائنگون تيار ڪري ڇڏيو. ڪوٺڙي ۽ ٽيڪنيڪل ڊرائنگون تيار ڪري ڇڏيو.

12.1.3. ڪوٺڙي ۽ ٽيڪنيڪل ڊرائنگون تيار ڪري ڇڏيو. ڪوٺڙي ۽ ٽيڪنيڪل ڊرائنگون تيار ڪري ڇڏيو. 20mm ٽيڪنيڪل ڊرائنگون تيار ڪري ڇڏيو.

تيار ڪري ڇڏيو.

12.1.4. ڪوٺڙي ۽ ٽيڪنيڪل ڊرائنگون تيار ڪري ڇڏيو. ڪوٺڙي ۽ ٽيڪنيڪل ڊرائنگون تيار ڪري ڇڏيو. 40mm ٽيڪنيڪل ڊرائنگون تيار ڪري ڇڏيو.

تيار ڪري ڇڏيو.

12.1.5. ڪوٺڙي ۽ ٽيڪنيڪل ڊرائنگون تيار ڪري ڇڏيو. ڪوٺڙي ۽ ٽيڪنيڪل ڊرائنگون تيار ڪري ڇڏيو. 2 ٽيڪنيڪل ڊرائنگون تيار ڪري ڇڏيو.

12.1.6. ڪوٺڙي ۽ ٽيڪنيڪل ڊرائنگون تيار ڪري ڇڏيو. ڪوٺڙي ۽ ٽيڪنيڪل ڊرائنگون تيار ڪري ڇڏيو. 6mm ٽيڪنيڪل ڊرائنگون تيار ڪري ڇڏيو.

تيار ڪري ڇڏيو.



12.1.7. ޖަނަވަރުގެ ދުވަސް ފާހަގަ ކުރުމަށް ފޯމުލަ ފޮނުވުމަށް ފަސޭހަ ކުރުމަށް ނަންބަރު ދޭނެއެވެ.

12.1.8. ޖަނަވަރުގެ ދުވަސް ފާހަގަ ކުރުމަށް ފޯމުލަ ފޮނުވުމަށް ފަސޭހަ ކުރުމަށް ނަންބަރު ދޭނެއެވެ.

12.1.9. ޖަނަވަރުގެ ދުވަސް ފާހަގަ ކުރުމަށް ފޯމުލަ ފޮނުވުމަށް ފަސޭހަ ކުރުމަށް ނަންބަރު ދޭނެއެވެ.

12.1.10. ޖަނަވަރުގެ ދުވަސް ފާހަގަ ކުރުމަށް ފޯމުލަ ފޮނުވުމަށް ފަސޭހަ ކުރުމަށް ނަންބަރު ދޭނެއެވެ.

12.1.11. ޖަނަވަރުގެ ދުވަސް ފާހަގަ ކުރުމަށް ފޯމުލަ ފޮނުވުމަށް ފަސޭހަ ކުރުމަށް ނަންބަރު ދޭނެއެވެ.

ފޯމުލަ

ފޯމުލަ

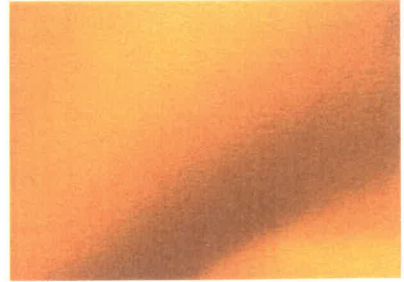
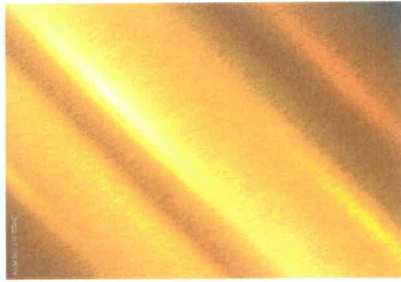

Handwritten signature in blue ink.

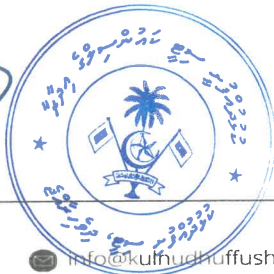

14. ڊسٽرڪٽ ٺهڻ واري ٽيڪنيڪل ٽائٽل ٺاهڻ.

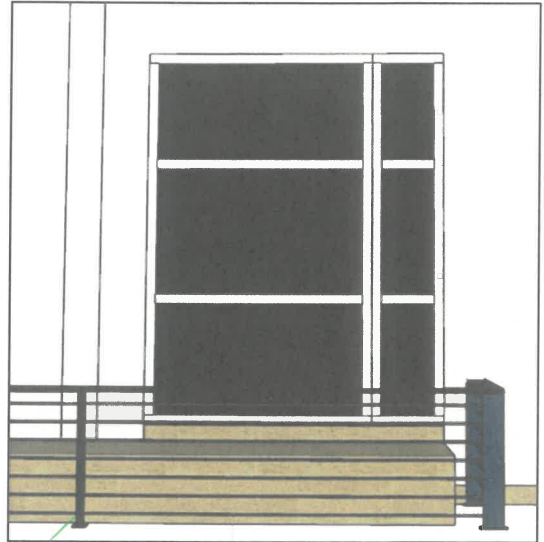

14.1.1 ڊسٽرڪٽ ٺهڻ واري ٽيڪنيڪل ٽائٽل ٺاهڻ ۽ ڊسٽرڪٽ ٺهڻ واري ٽيڪنيڪل ٽائٽل ٺاهڻ ۽ ڊسٽرڪٽ ٺهڻ واري ٽيڪنيڪل ٽائٽل ٺاهڻ.

14.1.2 ڊسٽرڪٽ ٺهڻ واري ٽيڪنيڪل ٽائٽل ٺاهڻ ۽ ڊسٽرڪٽ ٺهڻ واري ٽيڪنيڪل ٽائٽل ٺاهڻ ۽ ڊسٽرڪٽ ٺهڻ واري ٽيڪنيڪل ٽائٽل ٺاهڻ.

14.1.3 ڊسٽرڪٽ ٺهڻ واري ٽيڪنيڪل ٽائٽل ٺاهڻ ۽ ڊسٽرڪٽ ٺهڻ واري ٽيڪنيڪل ٽائٽل ٺاهڻ ۽ ڊسٽرڪٽ ٺهڻ واري ٽيڪنيڪل ٽائٽل ٺاهڻ.

14.1.4 ڊسٽرڪٽ ٺهڻ واري ٽيڪنيڪل ٽائٽل ٺاهڻ ۽ ڊسٽرڪٽ ٺهڻ واري ٽيڪنيڪل ٽائٽل ٺاهڻ ۽ ڊسٽرڪٽ ٺهڻ واري ٽيڪنيڪل ٽائٽل ٺاهڻ.

14.1.5 ڊسٽرڪٽ ٺهڻ واري ٽيڪنيڪل ٽائٽل ٺاهڻ ۽ ڊسٽرڪٽ ٺهڻ واري ٽيڪنيڪل ٽائٽل ٺاهڻ ۽ ڊسٽرڪٽ ٺهڻ واري ٽيڪنيڪل ٽائٽل ٺاهڻ.

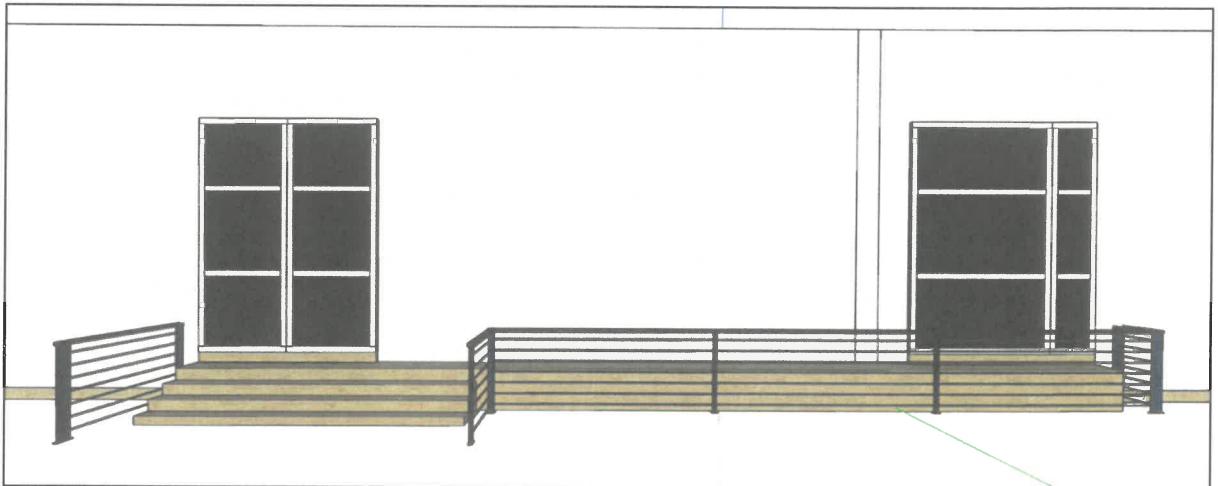

14.1.6 ڊسٽرڪٽ ٺهڻ واري ٽيڪنيڪل ٽائٽل ٺاهڻ ۽ ڊسٽرڪٽ ٺهڻ واري ٽيڪنيڪل ٽائٽل ٺاهڻ ۽ ڊسٽرڪٽ ٺهڻ واري ٽيڪنيڪل ٽائٽل ٺاهڻ.



